之江日報

THE CHEKIANG HERALD

（第一千四百八十五號）

今日共出三大張

定價大洋二分

# 為安水火人壽保險公司分設杭州廣告

茲者本公司資本雄厚迅速[redacted]自謂久已口碑遐邇咸知今為擴張營業杭州設立分局於[redacted]在萬安橋直大方伯第五十二號門牌[redacted]林

芳君為總經理人壽部滕仲文君為經理如有投保者及林滕兩君接洽無不特別歡迎異常優待幸勿交臂失之

上海丁西名福安保險公司董事干龍惠　蔣筠尚　溫宗堯　顧[redacted]總司理[redacted]卓雲同啟

幸托林君聯芳何君詩聖戚君餘三林君坤元[redacted]杭州萬安橋福安公司保有火險今蒙該公司[redacted]如數賠償足見該公司信實可靠而經理[redacted]

[redacted]

# 浙江病院通告病家

本院開辦以來已歷五載經大竭力從事時蒙社會推許近來病人日形擁擠本院深恐診治上或有疏忽之處故特增聘專家分部診治恐未遍知特此廣告本院現分八部計開內科第一部內科第二部及主治傳染病呼吸器病循環器病神經病精神病等外科第一部主治一切外科病及皮膚花柳病外科第二部主治消化器病泌水器病分身病小兒等病收牛並雇穩婆設產室以備臨時分娩之用眼科主治一切眼科病　外科第一部主治耳鼻咽喉及一切外科病　藥局專辦歐美純良藥品聘藥劑專門調劑

# 浙江陸軍第二師司令部招工投標

[redacted]

本師奉督軍令准在本省餘姚縣牟山湖畔西湖爲地方籌備建築步兵第四旅司令部及第七第八兩團營房此項工程應再招工投標包攬凡投標者須繳保證金現金一千元且須有從事該營業二年以上之經驗曾有經包攬是項工程之憑證或商會證明書等之一並須遵守本師所訂投標心得書工程設計圖樣做品材料尺寸規條及契約書案各規則於六月十六日起至六月十八日午後五點鐘止隨帶證明書或憑證於期限內每日午前八點起至午後五點之間來杭州元寶街浙江陸軍第二師司令部交契約擔任官查驗後領取是項圖書規則閱看可也標櫃設署本師司令部大門定於六月十七日午前十時在本司令部當衆開標特此廣告

浙江陸軍第二師司令部啟

# 一九一七年增訂

韋白司達氏

[redacted]

Webster's New International Dictionary Merriam Co's 1917 Edition

預約十五元

一月為限

[redacted]

是書係美國美麗公司出版為英文字典界空前之傑作註解正確解釋翔實久已風行全球允稱完備之辭典凡全書屢經增訂一九一七年復重加校正增添字數不少習英文者不可不手置一編也

是書共二千七百頁重十五磅用上等蔴布裝訂精美耐用原價三十元茲該出版家因有人翻印是書特電托本館發售預約一月以五百部爲限額滿即行停止

惠顧諸君務祈從速遲恐不及

每部一厚册價洋十五元（外埠郵費另加）爲期先交九元由本館發給收據準陽歷九月以前補足實價並憑據取書欲得此傑作者幸勿失此絕好機會也

上海各省商務印書館均有出售

以爲貴客指南遠近[redacted]

本棧開設五十餘年採辦南肉茶腿風肉蘇松彩蛋兩洋魚鯗各種醉色新增應時冰鮮夙稱精美遐邇馳名近今商戰時代往往及其皮毛而不能實事求是者多茲屆風肉上市本棧特備的眞冬貨可以經久不壞凡出行官禮最爲合宜特登廣告

[redacted]坊大街[redacted]和間壁朝西雙間洋台門面便是

# 中國精益眼鏡公司

農商部註冊

獎勵第一號

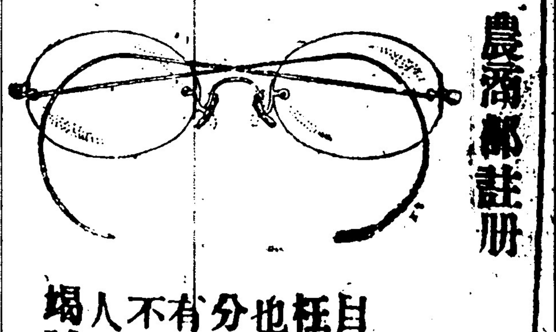

# 請學界及各界注意

目力不充之患近為青年子之一種流行病無以補助之非特足以阻滯其學力且尤足以耗其靈明蓋由渉獵既銀心神不暢而記憶力之作用往往事倍功半即腦筋亦爲之疲乏也誠得眞正光學專家爲之審驗目光特如所缺之度數製成化學鏡片以彌補之俾其適如分際則目不勞而神自暢腦既逸而用自舒其無形之裨益有不可以道里計者若夫學子之有頭痛及腦氣筋病者按諸醫理亦多與目患相關一經驗光病根立見他如外著之目疾尤不可不先就精驗後調理康復再致力於學業庶不爲終身之累如以上所述亦不僅學界中人世之有同病者皆當注意敝公司於驗光製鏡之學夙蒙各界信用自問亦堪爲社會裨益竭誠忠告幸吾學界及各界鑒之

總公司上海英大馬路抛球場東　分公司北京天津漢口長沙杭州清河坊四四號電話七五七號

中華早建大共和國之國民剪髮易裝改換一番新氣象凡我軍學紳商男女同胞欲求面如冠玉髮光可鑒者請用本醫藥室主人餘年氏由化學發明之

# 沈鏡面散　新製生髮膠

沈製鏡面散專治男女老幼面上◎斑雀◎酒刺◎紅瘰◎白點◎油光◎黃黑◎烟容◎粉刺◎巴◎痕等類功效神奇有移山拔鼎之力◎售價雙料每洋二角五分○又製二瓶每料六瓶二元五角單料每洋五瓶每瓶二角○

[redacted]

改良生髮膠專治男女血枯[redacted]髮稀病後產後脫髮包可重生如剪髮之後常刷柔軟滑亮髮黃髮白能使烏黑如有不靈包退還銀售價每瓶大洋五角每料六瓶洋二元五角以上兩種曾經中外名醫化驗確是有益衛生行銷中外到處歡迎治愈諸君每日登報讚揚並有謝信爲証各埠大藥房均有經售惟人心不古須防假冒有餘年氏簽字仿單銅版印告示方是的眞批發門售童叟無欺貨價照總行一律上海盆湯弄集益里對門人壽醫藥室認明藍龍商標藥室內分設杭州太平坊陳列所內左邊大字第一號近有無恥之徒在所內某店出售偽牌騙樂諸君幸勿受欺務希認明駐杭辦香廬分發行所第一家始創經理方是的眞

# 花柳毒症妙藥

星羅棋布奈皆僅顧目前速愈不顧貽害日後本廬主人有鑑於此遍閱中外治毒各書幾經寒暑再三研究廣行試驗議製就普通治法四種妙藥眞有化險爲夷之妙著手成春之功非尋常藥品所可比擬凡初起時小便刺痛或白濁淋漓只須服本廬白濁丸有瑒清激濁之功輕者一餅即愈重者一料斷根每料洋一元每瓶大洋四元○如遇初起下疳横痃魚口陰疽尚未成膿只覺疼痛難忍按之皮肉結成一硬核只須用本廬普通融化藥一元每瓶洋五瓶大洋四元○如遇梅毒已成外數口便毒横痃一角小瓶洋五分○如遇梅毒症回春丹如意油或小瓶有移山倒海之力小瓶洋三角上攻鼻爛髮脫或散及四肢紅斑遍體等類須內服本廬毒症回春丹外敷玉無瑕論陽莖已腐及一切魚口便毒下疳或毒氣痛完好非惟愈後照常生育且保永不復發有起死回生之功每瓶大洋兩元每料六瓶計大洋十圓玉無瑕小盒洋一元四角○如初起時即小便皮破可用本廬珠黃八寶下疳生肌散每瓶大洋七角不靈包退還銀批發門售童叟無欺貨價照申總發行所一律上海盆湯弄窗波路口轉角五開間門面崔氏辦香廬饒雲氏總發行所分設杭州太平坊陳列所內左邊天字第一號上海辦香分廬方是的眞只此一家杭垣別無分出藥之眞偽攸關生命采藥諸君務希認明辦香廬牌號庶不致悞　本廬另設南京下關○天津東北城角

◎毒症回春丹◎普通融化藥◎五淋白濁丸◎外症玉無瑕◎

花柳毒症其害最烈小者妨害生育大者關係性命甚至傳染妻孥蔓延無已豈不慘哉市上售此藥者

# 杭諸公司暑假期[redacted]

本公司爲暑假期間優待學士起見定舊歷五月初一日起加開日班輪船兩月仍以杭州起至趙家埠止經過臨浦尖山金浦橋三江口姚公埠晚浦等埠單日上駛雙日下駛風雨不更

單日上午九點鐘由杭州開　雙日上午八點鐘由趙家埠回

# [redacted]上海[redacted]路

杭州亭得[redacted]交易

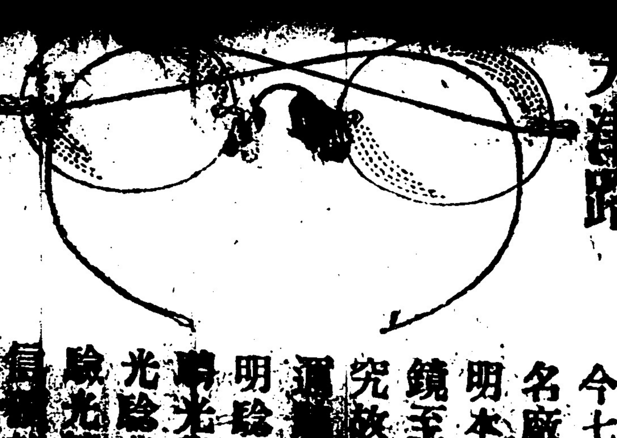

敬啓者本公司創辦[redacted]今七載運售泰西[redacted]名廠儀表百代[redacted]明本廠自製[redacted]功克[redacted]鏡至物美價廉無不[redacted]究敝號營業發達久[redacted]遵聘[redacted]今辦有最新發明驗光器及電光室特聘光學專家爲貴客[redacted]光驗費不取[redacted]驗光精良諸君[redacted]信[redacted]乃社會大[redacted]敝公司向[redacted]承蒙惠顧無任歡迎

# 清血[redacted]

人身外症皆由血含毒質污濁不清致生黴菌毒勢蓄積有久暫之分即發生有輕重之別原毒之最易感受者一日濕毒二日熱毒三曰淫毒由外傳入使血變[redacted]由內化出而成一種毒症如淫毒則爲花柳諸病楊梅瘡魚口便毒下疳横痃[redacted]於筋骨之楊梅風等類濕熱毒則爲癰疽瘡瘍癬疥瘰癧及婦女乳癰乳疽[redacted]先天[redacted]皆是此西國發明之清血解毒內服聖藥名曰海草精按中[redacted]能散病消腫退毒頗堅特未知其中所含何質耳[redacted]乃知此實掃蕩一切外症之元勳當茲春發時令[redacted]有花柳之[redacted]不可不急服以絕其根株而免釀成大患焉

[redacted]上海中英大藥房總發行　外埠各本分號各大藥房均有發售

分發行所杭州清河坊中英大藥房

[illegible]
敝啓者敝堂從前專售中外原料藥品暨醫療應用各種器件衛生材料等貨茲者別創設[illegible]器械部自運東西洋[illegible]用各種器具材料均係日本歐美各國名廠所製之貨運材精良工絕倫其質堅緻其用耐久比諸他家所售迥有懸隔零售批發價值亦克已各種樣子並皆陳列於敝堂鋪中玻璃箱內以供　諸位先生入觀伏望駕臨一顧如合　尊意請賜函購此爲至幸　另有備予圖冊及定價表函索即寄
樂壽堂大藥房牙科器械部　上海英租界河南路巡捕房對門電話四〇七九

附設　函授學社　招生　第一名獎銀七十元
吾國學校之設創自泰西吾國仿之頗稱便利蓋學問爲人人所需要而又非人人所能入校以吾國之學校現象觀之統全國合於入學年度之人數計之其能以資入校直接肄業者不過十之二三而其迫於生計奔走於農工商等界者殆居十之七八坐是之故吾國卽欲謀教育之普及亦幾苦於無術本局審此社會狀況知此種學社之設刻不容緩爰先開辦（一）商業（二）工業（三）農業（一）法政（二）國文（三）數學等七科有志向學者不論男女隨時均可報名肄業不限定學年齡程度等級爲獎勵學者起見凡在本校修完一級之功課而成積列最優等者第一名獎銀七十元其餘以次遞減每科獎一百名欲知詳細請看詳章如蒙索函當卽寄奉
上海虹口崇明路口　中國書局附設函授學社啓

古今快文叢編預約廣告
自來文藝關乎國粹故國文尤爲當務之急然詞章書卉牛充棟實鮮良好之選本馮君惺之宿學士也積數年之嗜好編爲古今快文叢編一書其抉別之精審實無今比有志劇文者不可不讀此書也書訂兩大册定價大洋二元預約半價一千部爲限外埠每部加郵費五分書款郵票不收
杭州清河坊問經堂文元堂兩書莊及潮報社陳无咎秦秋田代啓

敬謝駐杭聯益公司賠款可靠
啓者敝處佳翔失慎小號等均遭波及幸由莫靜安陳竟榮羅吉人三君經手在杭州湧金井巷五號匯商公司內保有火險今蒙該公司總經理郭賜雲君賠款迅速賠償足徵該公司信用久著辦理公正實深感紉特此鳴謝
横河橋　慶和　慶祥　蔣協興　元豐順　寬裕　大同啓

中華書局總分局　廉價出售
謹啓者本局開辦于民國元年發行各種圖書以贊助共和爲唯一職志去歲西南起義共和再造屆指時期已屆周特舉行紀念由本局備實洋一百萬元之書籍儀器分存總店分店廉價出售既爲共和再造之紀念幷助教育文化之發達上海總局已于五月二十六日舉行茲杭州分店定於陽曆六月十一日起至七月初十日止舉行辦法如下
一廉價期杭分店自陽曆六月十一日起至七月十日止外埠函購以期內發信爲準
二折扣如下
（甲）本局出版之五折教科書減爲三折
（乙）本局出版之圖書減爲五折
（丙）本局出版預約雜誌改爲八折
（丁）外版書減爲六折
（戊）歐美原文書藉減爲九折
三廉價期內概售現貨均不記帳
四廉價期內發出之書均有記號概不退換
五備有詳細目錄外埠函索寄下郵費二分卽行寄奉或向索函索均可
六本埠購就之書本局可專人分送外埠郵費照定價加一成

漢製半夏奇驗
余與姪女小梅由川考察女學教育從揚之江流域於廿八日始抵申江途中感受風寒將一月矣後因再受輪船風浪更覺急氣喘咳女界諸君疊贈藥品已屬不少並無稍驗愈形苦楚昨錢雪泥女士特送實製半夏一大匣服之一句鐘似覺氣喘尤甚余大有悔心適李鳳笙女士至余告以故李曰姑俟片刻說其後驗余無奈逾數分鐘忽腹中作響響後作瀉瀉後咳喘立止此余始不勝感激鳳笙向李余曰先生善書何不作函以謝之余曰可卽書始末不雜繁詞卽請瓣香廬主人道安　厲法界朱家橋寶安里二弄二號四川富順椒梅女士程昭啓　附價大盒二元四角小盒一元二角每料六大盒洋十二元二角門市起碼每盒九角以便試服不靈包退還銀
上海盆湯弄甯波路五開間門面崔氏瓣香廬驥雲氏總發行所　分設杭州太平坊陳列所內左邊天字第一號上海瓣香分廬方是的眞只此一家杭垣別無分出藥之眞僞攸關生命采藥諸君務希認明瓣香廬牌號庶不致誤　本廬另設北京觀音寺街◎南京下關◎天津東北城角◎長沙粮道街

龍馬精神
當此種族競爭世界若不強種何由競爭若不競爭何由國富強種之道首先補腎考本草載海狗腎不僅扶陽補腎並治諸虛百損凡人之患虛勞症者必由先天不足後天戕伐始則腎虧繼則夢遺終則無夢亦洩甚至精從便溺而出從此氣血消耗精力疲憊頭昏目眩耳鳴腰疼四肢酸痛陽痿不舉或舉不堅久或洩而不射要知種子之法全賴夫婦同房磨擦之電力電力不足則交不歡暢種何能強子何能得可不惜哉本主人創製人參鹿茸虎筋野朮海狗腎汁壯陽廣嗣金丹專以壯陽補腎生精益氣爲宗旨務使元氣充足則精力強壯非惟百病自消電力亦自然增長此藥因係普通治天下腎虧之症故性極和平並無偏熱偏寒之弊凡人身五臟六腑二十四骨節三百六十五處血脈無不處處顧在周到服後髮白必黑耳聾必聰夜間開目若有電光精爲人身至寶精血既充則五官百骸無不強健雖普天下補腎之藥不敢自誇請諸君一試便知優劣附價每瓶洋二元每料十六瓶只收藥本洋十八元附送奇藥包治陽痿神妙莫測比衆不同若老年血枯及身弱善病另製雙料廣嗣金丹一名丈夫再造丹以海狗腎人參鹿茸珍珠野朮虎筋等提取精液汰去渣滓功能以少勝多只要服後三句鐘便能見功功力之大奏效之速誠強種之聖藥也每盒大洋五元如欲試用每服洋一元不靈包退還銀批發門售童叟無欺貨價照申總發行所一律
上海盆湯弄甯波路口五開間門面崔氏瓣香廬驥雲氏總發行所　分設杭州太平坊陳列所內左邊天字第一號上海瓣香分廬方是的眞只此一家杭州別無分出藥之眞僞攸關生命采藥諸君務希認明瓣香廬牌號庶不致誤　本廬另設北京觀音寺街〇南京下關〇天津東北城角

杭州萬隆棧風肉上市
本號向設清河坊拐角數十餘年專售金華上莊茶腿家鄉南肉高莊風肉兩洋魚鯗各貨均極上品早已馳名遐邇向蒙各界贊許時值夏令風肉業已上市尤恐未及週知特此登報聲明以資招徠如承惠顧無不格外克已外埠函[illegible]

駐[illegible]振[illegible]烟廠發行所[illegible]

## 時評一

### 抗議之今昔　（平）

今日之政局咸以爲發生於宣戰案而宣戰案實根諸絕交問題絕交問題又根諸對德抗議故謂今日之政局實發始於對德抗議也亦無不可

由今日之政局而有明令張勳之調停而有張軍之入京而又有外人對張軍提出抗議之消息（見電報）由抗議而有今日之政局由今日之政局而又有抗議　何抗議之多耶

特是前之抗議爲由我對外　今之抗議爲由外對我　今之抗議　今日亦既知之矣由外對我之抗議　利害如何是否實現今日尚無由而知之也　嗚呼我將如此抗議何耶

## 命令

△六月九日大總統令

孫桂馨加陸軍測量監銜此令

陸軍次長代理部務張士鈺呈請授李熙謝漢章雷振東劉發良李長青爲陸軍步兵中校尹誼王璧鈞爲陸軍砲兵中校樊福滕孔繁耀陳同謙馬建綱納福興爲陸軍步兵少校趙如柏爲陸軍騎兵少校楊燦星爲陸軍砲兵少校徐本立爲陸軍工兵少校環理昌爲陸軍三等軍醫正並加陸軍二等軍醫正銜曹恒鈞李希恆李希賢錫品爲陸軍三等測量正應照准此令

陸軍次長代理部務張士鈺呈准飛龍旗滿洲都統巴哈布咨請以理瑋承襲世管佐領應照准此令

日本參謀次官田中 文一給予一等文虎章此令

日本陸軍步兵少佐佐藤三郎給予四等文虎章大尉坪井善朋給予五等嘉禾章此令

尹扶一晉給三等文虎章此令

## 專電

北京

△有一[illegible]

△提倡會及[illegible]會行[illegible]傳略異

△解散國會令已奉定因伍拒副署未畫局

△專使遊[illegible]

△張勳軍隊入京外交團甚爲注意

△津各派意見分歧因之主要人物之回京者近日漸衆

以上昨日下午六時到

### 電聞一束

◎公府昨午集外顧問莫理遜有賀長雄等研究解散國會手續聞命令已送法制局已擬惟伍堅不副署黎意屬李署名李因此不來改由電話直接及商

◎國會自散恐簽不到黎意仍怕違法欲自解擁徐者頗黎退甚急又兩廣聞國會自散亦不反對雲南正去電徵意見

◎黎因條件難從有告退說

◎解散國會令公府已送津署李經羲名張勳俟發表後當來京

◎解散國會已決定伍代總理至晚八時尚拒副署朝楊力阻九時召王士珍商勸伍今晚擱明日發表

◎王士珍兩電獨立省謂時局益危毋爭意氣奸人既煽復辟之舉外人已漏干涉之漸設陷國於亡諸君之首禍將何以自解

◎馮電如調和不就當商准楊盧取消獨立聯合鄂贛實行擁護中央之表示

◎劉存厚來電與戴戡捐除嫌疑合兵北上共討逆倪擁護中央

◎湯化龍回京對津派極抱悲觀語黎將與進派携手益友社已有表示

◎王士珍用萬急電速姜桂題至津勸阻張勳帶兵入京而已不及

◎聞英俄對時局將繼美提出警告

◎外人對主大隊入京將提抗議

◎聞天津方面局勢日來頗有變遷證以在津某機關報力言臨時政府爲謠傳直更正雷氏第一次之迪電由京移津之某報醜詆研究會詳叙其種種歷史不數日間論調懸殊令人莫測

◎中央籌備巨欵維持鈔幣及銅元票價格並運到大宗米麵頗賴以稍靖

◎張軍除已到十二營尚有續至者解散國會後或再有文章某頗悔不應召其來京美訪員昨日往覲被閽急返京中警士亦日被毆者總統購大批魚翅海參犒賞某旅尤受暗害

◎張軍續來甚多警廳諭樂戶暇待毋逢彼忌

◎日使館員佐藤訪王士珍對張勳帶多兵頗不滿意

◎駐天壇張軍係李紹臣統率有步兵二營騎兵一營砲兵一連機關槍隊半隊駐[illegible]所部一營駐永定

[illegible]

[illegible]復辟宣言書將發表

不再出李須[illegible]王士珍[illegible]段（祺瑞）李（經羲）[illegible]然則公[illegible]

答張[illegible]述[illegible]外交徐[illegible]

◎聞張勳所提條件共（一）解散國會（二）[illegible]訂憲法（三）實行[illegible]外傳[illegible]犯均未開列在內懲辦四凶一事亦祇意見上[illegible]望

◎總統電李經羲轉致張勳所提條件全體承[illegible]表

◎張勳與津方面所商條件各派傳說不一維[illegible]

◎解散國會令似已確定

◎李經羲電王士珍謂復辟絕不成事實張勳[illegible]維內閣

◎姜桂題電黎總統九日赴津勸張勳勿復辟萌退志

◎王占元會銜電彼只求解散國會改憲法如[illegible]

◎湯化龍九日返京研究會會員乞黑湯化龍[illegible]外生枝暫反對

◎田中玉兵駐居庸關電請黎朱家寶節制[illegible]

◎盧公武獨倡復辟天津總參謀處只林長民得[illegible]

◎第一師第二旅在綏遠從王不煥獨立聞旅[illegible]成動請示是否開回蔡請示王士珍王恐兵去[illegible]受禍飭暫住隨大衆遵止維持地面餉仍由中[illegible]

◎都統田中玉請欵兩萬元並請飭綏遠[illegible]軍隊開行准用全免票中央已聞田有獨立消[illegible]拒絕其請別牛枝節不得已照准

◎政府議派員宣慰內蒙勸其取消獨立

◎津參謀處已無聲息各派似均靜聽處分

◎馮國璋辭副總統係受梁任公湯化龍勸告[illegible]出梁手筆

◎倪嗣沖借姜景福董嘉軒到津

◎李經羲昨曾來京卽日復去

○東海已允出山

◎據由津歸京者言總參謀處內容卽前年之大[illegible]備處中堅人物大年舊人新加入之名流政客[illegible]擁無從主張現反攻其烈情形渙散恐將消滅

◎今早王聘卿約江朝宗等入告元首謂今日[illegible]先將國會解散某等不能再行擔任惟有辭職云[illegible]

◎總統因丁槐言昨下手令謂軍事幕僚延審卽[illegible]一切事宜交侍從武官處辦理

◎天壇定武軍駐所已將軍用電報及電話敷設

◎政府答復黃羣稱貨幣舊檢查格之消滅與[illegible]理之變得全在俄頃間不容一瞬間斷引熊免孫[illegible]熊副署爲反証此令實不違法

◎鹽欵由丁恩商准銀團照發共三百八十餘萬[illegible]放餉前交付

◎檢查電報一律取消獨電局於新聞電仍令分[illegible]檢

◎鹽餘經某方轉圜昨日法日兩使撤回異議今[illegible]付四百四十萬並決將德華銀行暫代存中行即[illegible]維持中鈔之用

●尹檢長以特赦陳友仁在上訴[illegible]

◎法官懲戒會議決楊[illegible]日判布

◎衆院昨日開會缺十八人不足法定數延會

[illegible]國務院電津[illegible]日（一[illegible]決計[illegible]入府[illegible]抗王拒之[illegible]持元首決不可背約法[illegible]王正廷等二十八人[illegible]來順受然已與吳王等[illegible]言論對于解散權副署[illegible]總期速定憲法　以上北京電

[illegible]各省長外各軍團長[illegible]京身入重地特多[illegible]商轉圜之法爲[illegible]商相當得同意浙[illegible]省名義主持調停之[illegible]令軍警防宗社黨　以上南京電

[illegible]擁護政府反復辟認　以上長沙電

[illegible]爲保護治安起見謂[illegible]保障共和　以上廣東電

[illegible]散

◉軍署出示担保京漢貨車通行　以上漢口電

# 歐戰要電

羅馬電　公報宣稱敵軍發砲猛轟後任伏狄斯進攻爲意軍所敗大隊敵兵藉猛烈砲火之掩護進抵加斯太格拉維柴南面爲意軍回攻擊退被俘者若干人

倫敦電　辟西爾首族今日在下議院宣稱戰爭內閣業慎研究後決議以護照給予赴俄京之美克杜拉特君等舊俄政府極願英國工界大小團代表至俄京一行獨立工黨之尤怒戰爭內閣苟尼其行將令俄國誤會且將使俄人之欲力戰以爭自由者大爲失望也如發給護照則當塡明乃赴俄京之用而不能持以參與瑞典京城之任何國際大會尤不能直接或間接與瑞典京城等處之敵人互通消息凡此各節必經領此護照者約明始能照發美克杜拉特氏起問如瑞典社會黨領袖白蘭汀博士其人是否亦禁與談話辟西爾爵士答稱戰爭內閣所規定者不得與敵人互通消息白蘭汀博士既特爲受衆推舉之瑞典政治家且並[illegible]

△北京來電

南京副總統徐州張巡閱使廣州陸巡閱使各省督軍省長省議會鎮守使承德歸化張家口都統上海孫中山岑西林康南海唐少川[illegible]章太炎天津李仲軒徐菊人段芝泉[illegible]任公[illegible]先生暨各商會各報館鑒竊共和重建以來大局未安邦基未定邇因外交爭議釀成內亂領袖未施國墒先見本係全稱何苦相殘況鷸蚌相持漁人得利公等或公忠體國或慈祥愛民尚能居間調停勢必易危爲安轉禍成福建桓文匡扶之業慰蒼生霖雨之望更定邦基保全大局[illegible]伯鼎蒂垂察四佛教徒王與楫曉達等五百六十八人公叩

△平湖來電

省長高等檢察長鑒監犯朱佩山槍殺人命判處本州兩年十個月僅押兩月已經[illegible]是否脫逃抑係縱放乞迅委查被害人[illegible]平湖[illegible]叩

△諸暨來電

省長高等[illegible]鑒[illegible]清理積案委員廖立藩因事[illegible]未完事件理合轉早恩予照准遣差查有永嘉地方檢察廳書記官長余湘傳資格相符品學純懿堪以薦任接充伏乞核委除另文呈報暨因訴訟太繁已飭該員於本月五日先行就職外謹此電呈諸暨縣知事陶鏞叩印

# 要聞

（一）國內要聞

## ◉段芝泉之擁護共和

自時局破裂以來段前總理居津其態度非常沉默茲以近日運動復辟及圖謀帝制者日盛一日段公頓生覺悟倘若帝制復辟之說而成非但與往昔維持共和之素願不合且彼今後在政治上活運之地位亦受極大損害故已宣明態度反對復辟以達擁護共和之志願

## ◉內蒙土地權之危機

自內蒙優越權被袁政府斷送之後日人前往東蒙各旗實行調查地質者不絕於途現在該國中之大野心家十餘人聯滿鐵會社與朝鮮銀行等集股一千萬元組成一墾牧公司前後派出農林[illegible]之[illegible]在數目[illegible]錄於下（表中以[illegible]爲位

| 旗名 | 林地 | 農地 | 牧地 |
| --- | --- | --- | --- |
| 科爾沁 | 一五〇〇 | 三七〇〇 | 五〇〇〇 |
| 杜爾伯特 | 一五〇〇 | 二五〇〇 | 三〇〇〇 |
| 扎賚特 | 一〇〇〇 | 一五〇〇 | 二〇〇〇 |
| 郭爾羅斯 | 二〇〇〇 | 三〇〇〇 | 三五〇〇 |
| 敖汗 | 一〇〇〇 | 二〇〇〇 | 二〇〇〇 |
| 奈曼 | 一〇〇〇 | 一五〇〇 | 一五〇〇 |
| 巴林 | 一〇〇〇 | 一〇〇〇 | 一五〇〇 |
| 扎魯特 | 一五〇〇 | 二〇〇〇 | 二〇〇〇 |
| 阿嚕科爾沁 | 一〇〇〇 | 一三〇〇 | 一五〇〇 |
| 翁牛特 | 一五〇〇 | 一五〇〇 | 二〇〇〇 |
| 喀爾喀 | 一〇〇〇 | 二〇〇〇 | 二〇〇〇 |
| 土默特 | 一〇〇〇 | 一〇〇〇 | 一〇〇〇 |
| 伊克昭 | 三〇〇〇 | 二〇〇〇 | 五〇〇〇 |
| 烏珠穆沁 | 一五〇〇 | 二〇〇〇 | 五〇〇〇 |
| 浩齊特 | 一〇〇〇 | 一〇〇〇 | 一二〇〇 |
| 蘇尼特 | 一〇〇〇 | 一〇〇〇 | 一二〇〇 |
| 阿爾哈 | 一五〇〇 | 一二〇〇 | 二〇〇〇 |
| 阿巴垓 | 一二〇〇 | 一〇〇〇 | 五五〇〇 |
| 四子部落 | 一二〇〇 | 一〇〇〇 | 一〇〇〇 |
| 茂明安 | 一〇〇〇 | 一〇〇〇 | 二〇〇〇 |
| 喇特 | 一〇〇〇 | 一〇〇〇 | 一〇〇〇 |

## ◉中央財政之現狀

中央每月行政費均賴各省解款及鹽稅款以爲挹注自各省宣告與中央脫離關係以來解款自然截留至鹽稅餘款一層日前四國公使在法國公使館會議時亦已決定暫緩交付所以本月之行政費即受影響茲聞代理部務之李次長以現在庫中所存現款盡充軍餉之用尚恐不敷行政費更難籌措聞已議定本月各機關之費用搭放國庫券此項庫券業經交由印刷局造印云

## ◉報界之悲運

自大局決裂都中報界頗受影響先後停刊者有中華新報璇字日報二十世紀新聞亞細亞日報民蘇報民權報民新國報共和新報[illegible]公言報則移往天津大中報亦登遷天津之啓事但迄今尚未見出版聞查又有[illegible]不出一月[illegible]中[illegible]存[illegible]自共和[illegible]林立[illegible]何時紛紛[illegible]形[illegible]前之秋[illegible]也[illegible]恰[illegible]元式年無異所不同者式年秋間停版各報多係國民黨機關此次停版者非盡屬某一派其故無他前此停版原因政治的意味多此次經濟的關係　總之報紙興滅無常國民對於報紙之信用薄弱吾國輿論之無力此爲一大原因云

## ◉奉兵過津之紛[illegible]

聞天津總參謀處通知領事團聲明各軍由津通過無[illegible]背若[illegible]又倪毓棻率兵廿營張懷芝派兵一旅現均退紮梁王莊云

（一）本省要聞

## ◉五月份更動之軍

[illegible]通令各軍隊云照得本省陸軍各軍隊機關本年五月份更動各人員[illegible]令[illegible]除分發外合行令仰該[illegible]所[illegible]照此令茲將更委各人員姓名錄下第一師步兵第一團二連連附蔡鹿高四連連附蔣伯雄二營軍需斯展三營軍需陳汝棠八連連附程天福九連連附黃超四連連附宣正蕚十連連附蔣定宇第一師步兵第二團五連連附陳厚之司藥丁經駢第一師步兵第三團一連連附林包羅六連連附呂壽延八連連附管贊魁七連連附饒儒林九連連附蔡品琪第一師步兵第四團二營營長徐卓第一師司令部師附校官徐鯤第一師第一團團附軍需虞兆熊陸軍衛戍病院司藥王樾孫第二師步兵第六團長盛開第[illegible]台鎮守使署參謀長吳思豫第二師步兵第六團三營軍需王鳳孫

## ◉整理征收經費方法

浙江財政廳長張厚璟君日前奉財政部令開各項徵收經費按照定章至多不得逾收入百分之十現在各省區開支經費有多至一成以上者且有省分所報預算僅列各徵收局經費一款亦未分某項徵收經費若干殊無稽考應由各省區將某稅徵收經費若干劃分清晰專案報由部通案規定再行知照辦理至各局署徵稅款有在收數內留支經費者此項留支往往竟由收數內劃除

[illegible]入預[illegible]校[illegible]會云

[illegible]分段[illegible]技士及[illegible]隊長分途[illegible]查以期水利之振興而農田得免淤墊云

## ◉警察官吏資格問題

內務部以今日社會進步行政事務在在與學術有關而警察官吏與普通官吏殊尤有需乎專門之學識技能姑能乘其職當雖服官治事學識與經驗二者不能偏廢然有學識而加以經驗則爲全才無學識而侈言經驗墨守成規縱有餘而規書進步則不足且無經驗之有無本無一定標準徒以是取人尤易使空疏無具者流得以倖進故取經驗於有學識之人則可取經驗於無學識之人則不可無明知今日人才缺乏欲求經驗與學識兼備之人良非易易顧稽諸各國通例其任政務官所規定者爲政務大綱和無需乎專門之學能則學問之資格和非所重若在事務官所掌之事率有需乎學識技能則學問之資格詎容忽視警察官吏其在警務處長及廳長職務不涉乎技能應以何項資格之人充之現姑不置議若警正以下實純粹之事務官其執行職務純關學識技能嗣後任用此項警官概須用警校出身人員其現任職而非由警校出身者則送入地方警察傳習所以資補習云　　　　倘

## ◉警察辦理登記事項

此形警務會議以登記之事本爲人事行政統屬於助長行政之官近世文化日彰因其與裁判有關漸殊或以一部分委之自治團體或以一部分歸之司法機關中國戶籍等案戶籍區域依各縣自治區域定漸爲司法行政者所注重爲用覽異編制之登記之責委之戶籍吏其在自治區域遼闊及未及施行自治者由[illegible]清查戶口檢核財產本爲警察[illegible]有三之事以之相[illegible]在人民則可免再三查在警察官吏亦不過使用本來[illegible]事其便利一　警察日與人民相接情形熟悉[illegible]各省不能一致[illegible]自治[illegible]爲完備委任辦理立時即可[illegible]便利二　警察官吏固有之[illegible]帶辦理不另設機關別籌經費日用之費有限則徵收手續不必過多[illegible]費不加則事易舉手續不重則民易徠其便利三[illegible]之此項[illegible]業爲內務基本政治不可因循不辦亟宜重訂定章早[illegible]通行遵照云　　　　　（完）

# 新聞

（二）本省新聞

## ◉致祭湯蟄老之詳情

昨日（十一）上午八時警務處長夏超水警廳長徐則恂通志局提調徐班侯省長公署司法祕書黃恩緒暨裘谷清傅丙炘李階生等二十餘人自江干乘輪駛至臨浦當由湯農先君爲之招待引導至毛山閘劉蕺山先生古祠湯蟄老停柩處設奠致祭由夏處長主祭徐提調讀祭文（此祭文係通志局文牘員唐訒菴所撰）祭畢即由湯氏設席公讌以謝弔祭之意下午二時仍乘輪渡江來杭云　　　　　　　拈

## ◉設立花柳病院消息

頃聞警務會議以花柳病爲最可怖之疾患不僅傷害個人之健康且害貽家庭殃及子孫國民體極脆弱難勝鉅影響於社會國家者至爲重大蓋其傳染之力足以亡國而滅種此非故爲危言治醫學者類能言之故東西各國對於娼妓莫不強行健康診斷嚴密檢察以爲預防遏來生計艱窘風俗淫靡都會及各省繁盛之區娼妓人數較前愈增若不速行健康診斷則將來病毒蔓延其患何堪設想亟應設立花柳病院實行健康診斷對

……君驗看國寶立即賠償損失銀兩足徵該公司信用……
……以刑事訴訟等因正欲民事起訴時何鎮容即將大門……王……張……利長代……本悉心研訊竟……何……一面……
……何……今……一方今……

彙康電料
汽燈公司
廣告

本公司專辦各國名……電……
罩新式電泡無不完……
燈裝置電便租……件……
頂上各式電扇批發公道出租亦可如嘉……
齋對門……

啓者月之初八夜……鄰失愼殃及小號幸而已向公平公司保有火險銀兩……

感謝
……崔氏……
……盧……製……

效何不速去購服彼一言之下頓覺恍然醒悟回思平日耳其名亦久矣遂……
……上海盆湯弄寶波路口轉角五開間門面崔氏……盧驤雲氏……發行所分設杭州太平坊陳列所內左邊大字
第一號上海瓣香分……方是的眞只此一家杭垣別無分出藥之眞僞攸關生命采藥
諸君務……明……不致……◎本盧另設北京觀音寺街青雲閣樓下南京下關○天津東北城角

瓣香盧驤雲先生台鑒鄙人不愼情慾早開去年冶遊蘇臺逗遛二月言旋後即患遺精之症始則數日必作繼則合眼即流腰痛腿軟疲憊不堪今春內弟自上海來與僕叙談衷曲見僕精神憔悴再三問故僕遂告其所苦彼盛稱貴藥室之壯陽廣嗣金丹其效如神勸僕服之僕料許

敬謝
驤製
……

之必不我……人說項外特……每料十六瓶收……二十八元不靈包退還銀若老年血枯及身……茸珍珠野朮虎筋等提取精液……能以少勝多只要服後三句鐘便能見功功力之大奏效之速誠強種之聖藥也每匣洋五元如欲試用每服一元上海盆湯弄……口五開間門面崔氏瓣香盧驤雲氏總發行所分設杭州太平坊陳列所內左邊大字第一號上海瓣香分盧方是的眞只此一家杭垣別無分出藥之眞僞攸關生命采藥諸君務希認明瓣香盧牌號庶不致誤○本盧另設北京觀音寺街青雲閣樓下南京下關○天津東北城角○無錫江陰巷內○安慶將軍署西○長沙糧道街○寄售海鹽德馨號官禮辟疫盤香批發照海鹽一律

……先生……居……氣足神壯精不易洩房事後亦無倦容洵有枯木逢春之功眞體內充之妙除逢……（下略）揚州東台碼頭上湧翠巷口楊藻仙拜上○附價每匣大洋二元……海狗腎人參鹿……

[redacted]

之下特此鳴謝

橫河橋……昌 同和發 榮茂 董源茂
二十九號鄰居失愼小號等均遭殃及幸早託殖邊銀行內華安華興公司保有火險銀兩當承該公司李海虹倪禾薌二君驗看屬實即蒙該公司經理蔣甘棠君如數賠訖足見信用卓著收領杭汪步記 聯橋損失水漬震和同啓

杭州美華利奉贈新增禮券

凡嫁娶 喬遷 榮任 餞行 慶壽 獎勵開帳無不合宜購貨滿五元者贈禮券洋五角多數依此遞加（章程詳載劵內）陰歷四月二十日起五月初十日止凡蒙惠顧九折贈劵批購及眼鏡不在此例上海一棋盤街北首 一英大馬路中 杭州羊市街 天津估衣街 甯波崔衙前

步兵第二團第六連下士王友根於六月九號因公差外出遺失第四百四十九號藍布符號一方有人拾得作廢特此登報聲明 下士王友根啓

[redacted]



……三……香烟
又名綵鸚色

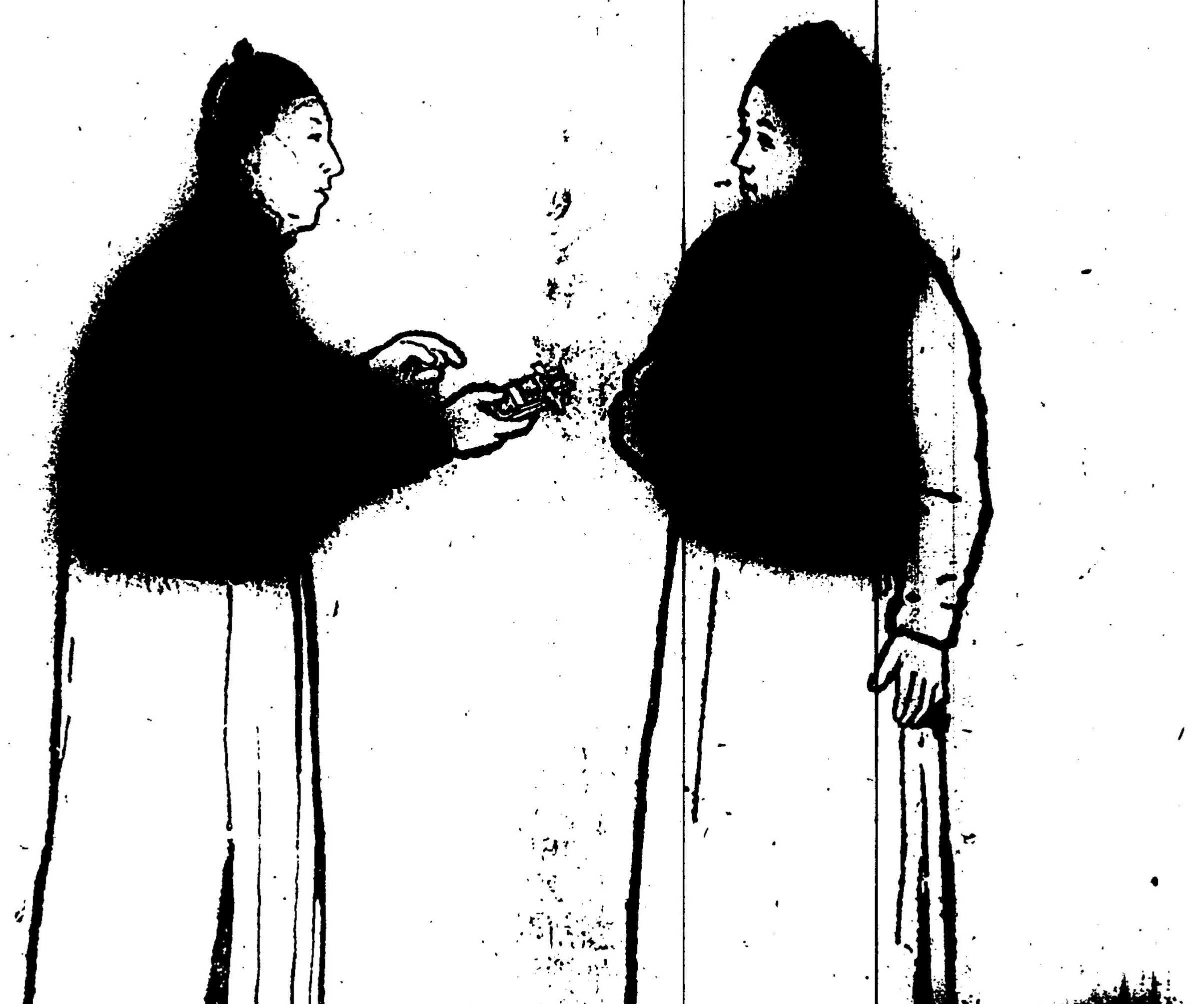

人吸假綵鸚色香烟

國人知道……三炮台香烟

英美烟公司

# [illegible]之物

[illegible]也……士女散休行……

粧臺必[illegible]……以遊則其髮之[illegible]潤故然令人可[illegible]……四處更爲行人所[illegible]足須要[illegible]……之奇香。此油香味有三種分桂花素馨蘭花任憑惠顧諸君隨意選擇誠價廉物美者也。每瓶大洋一角

[illegible]之雪花膏其功用甚廣乃近來更[illegible]之材料並加以最幼淨之[illegible]成此紅雪花倘閨綉士[illegible]須[illegible]紫利種之香粉而以[illegible]之[illegible]洗若早霞之明媚儼如[illegible]女[illegible]誠修容之仙品女界之至寶也

大號每瓶五角　小號每瓶三角

◉總發行所杭州太平坊廣生行有限公司

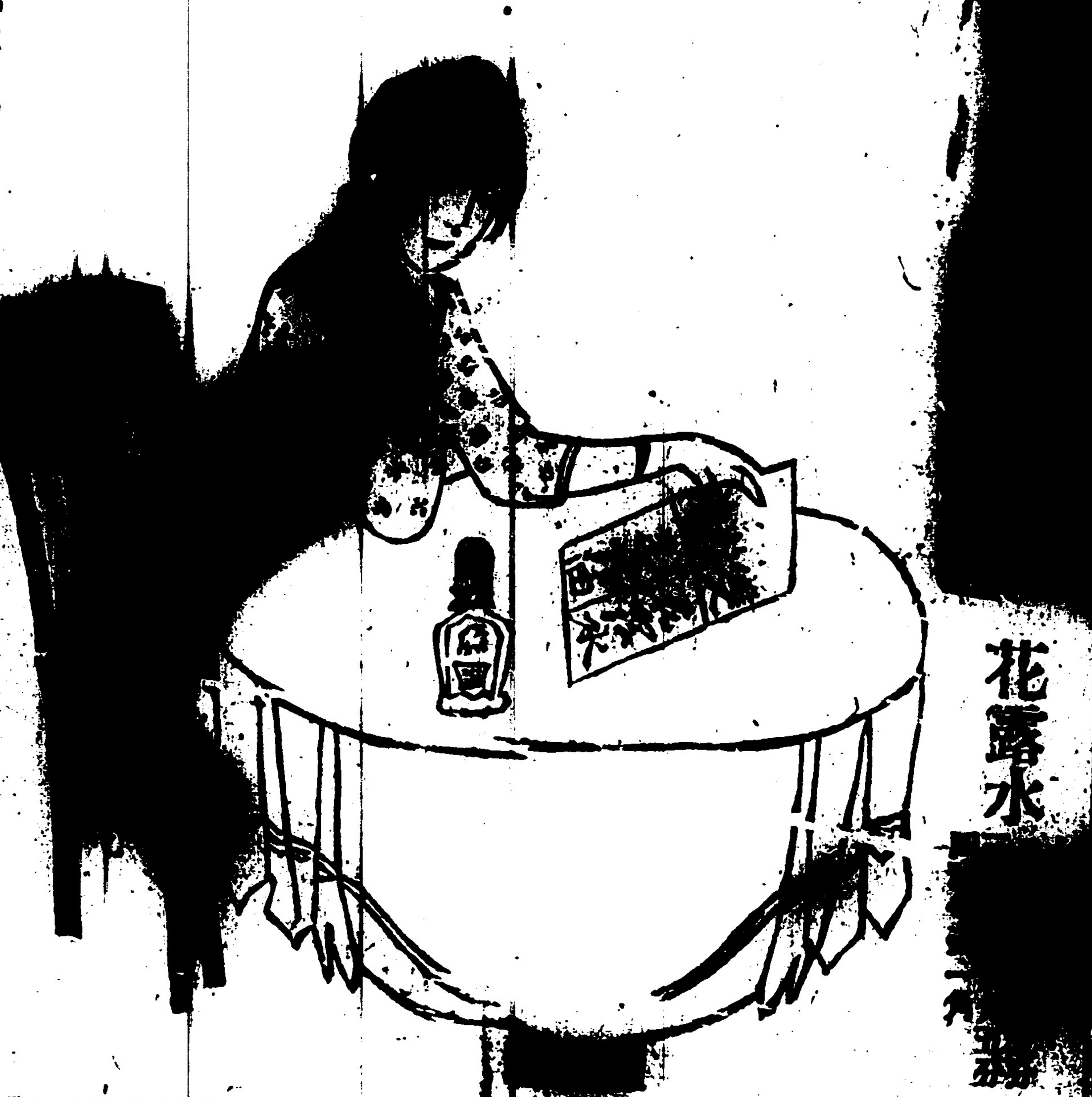


# 華福麥乳精

華福麥乳精乃瑞士國勃雷乃城温達醫生所特精製一種補品幷非藥物有強健身體增漲精神之能力無論男婦老幼皆甚合用其中含有麥乳精幷蛋汁以及瑞士國著名強壯牛乳化合而成

華福麥乳精乃一種精製之滋養品容易消化効力迅速助增精神強壯體力於是凡百病症皆不易侵入

無論教員學生商人或其餘多用腦力之人若服此華福麥乳精可以恢復腦力增漲精神凡用腦過度或身體瘦弱者服之皆可以立卽復原可見乃此人生最有品實効之補

凡孕婦在未分娩之前若常服此華福麥乳精其精神自然強壯將來分娩時自覺容易既分娩之後如常服此麥乳精則身體強壯乳汁充足嬰兒亦可得具天然之乳汁爲其滋養之品

幼孩正在發育之時若因身體瘦弱或發育不足等情均可服華福麥乳精以助增其發育因此種麥乳精內含有增漲肌肉發育骨格以及助長腦氣筋之各種實質

年老之人消化機關必然滯弱且齒牙多年脫落於是難以吸受尋常食品以及肉類中之滋養料若常服華福麥乳精可使身體健壯筋骨活絡精神矍鑠

凡病後初愈之人飲食最宜謹愼且須略服滋養品以調養其元氣華福麥乳精最易消化故於病後初愈之人亦甚相宜其中所含之質地實足以助增精神增漲肌肉補足腦力故爲久病新愈者之無上良劑所以各國醫生無不頌揚此華福麥乳精之功效近來滬上中西著名醫生亦皆此麥乳精實爲各界無論男婦老幼之無上補品現在世界各國人士之購服者日見其多故近來銷出之數亦大爲增加可見此麥乳精之實効誠非虛言欺人者可比擬請嘗試之方知非虛語也

中國總經理上海大馬路廿一號華嘉洋行分售處杭清河坊中美藥房

經理處杭州清河坊中英藥房

# 喉痛之警告

喉痛爲時行症之一大抵因天氣亢旱呼吸不正之氣引動肺火

喉管稍覺微痛先預防治病於先爲衛生第一妙法本藥房所製之預防喉症福民片功能驅熱排毒升清降濁又有一種喉症去毒漱口藥水功能救急清毒是兩藥爲預防喉症之要品

口燥喉痛急將去毒水漱口

福民片含一二片所費不多頭患無窮去之懲期尤宜購備如咳嗽多痰宜服本藥房助肺呼吸香膠功能化痰止咳助肺病之呼吸乃善治肺病的確之良藥也

●福民片每瓶二角●喉症去毒漱口水每瓶三角●助肺呼吸香膠小匣二元每打二十元大匣四元每打四十元

上海五洲大藥房謹告

分發行所杭州太平坊五洲大藥房

# 主治

背脊疼痛　頭痛心悸　沙淋石淋
腰穴酸痛　眼花耳鳴　小便頻數
大脚瘋痛　膀胱發炎　小便渣滓
腦系筋痛　四肢虛腫　小便赤熱
節疥疼痛　麻木不仁　小便淋濁
風濕骨痛　左癱右瘓　小便短少
腎骨筋痛　水臓腫脹　小便帶血

各埠大藥房均有出售每瓶一元四角每打洋十四元

上海北京路[illegible]十五號兜安氏西藥公司啓

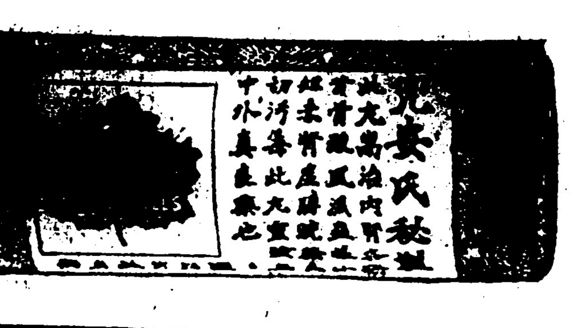

圖中寓意

[illegible]至純妙品[illegible]保腎丸

# 瓣香廬啟事

本廬創製崔氏驊製消痰半夏、立止哮喘氣急救命仙丹○參茸珠朮壯陽種子廣嗣金丹○參茸海狗腎汁丈夫再造天○萬金不換化痔仙丹○包愈三十六種外痔去管膏○珍珠犀黃龍腦冰片化痔仙水○參燕潤肺止咳化痰半夏露○海狗腎汁靈芝虎筋壯陽生精種玉酒○蝶精鎖體媾皇補天丹○婦科萬病回春調經種子宜男丹○包治九種心胃氣痛痞塊必愈仙丹○○珠黃八寶毒症回春丹○○珠珀五淋白濁丸○外症普通融化藥○解毒生肌玉無瑕○外科百寶回春散○外症下疳生肌散○○通經活血立愈白帶丸○○小兒百病無憂散等久已馳名中外到處歡迎無遠弗屆今因杭省爲人烟稠密之處購者航海梯山頗嫌勞頓特設分廬在陳列所內批發門售童叟無欺貨價照申一律但杭省僞冒者多淆亂黑白購者不察往往追悔莫及爲此特登報廣告凡購瓣香廬各種良藥**請向杭州太平坊陳列所內左邊天字第一號上海瓣香分廬只此一家方自的真此外杭垣紹興各藥房別無經理寄售分出近多假冒藥之真收關生命但丹丸治病非他物可比若誤購僞藥必貽害非淺敬告購者萬勿受欺致貽後悔用特聲明伏希公鑒**上海英租界山西路大街即盆湯弄內絲業會館後甯波路口五開間門面崔瓣氏香崔宗武驊雲氏總發行所謹啓○寄售韋廉士紅色補丸○兜安氏保腎丸◎重松千金丹

# 第二次一百二十元之獎品

諸君於第一次開獎之三十五名中曾有得獎之幸運否

[redacted]

第二次一百二十元之獎品[illegible]用棕欖香皂者請君速來得此獎劵

諸君速購棕欖香皂一塊計洋三角該經售處自當奉贈獎劵一紙諸君得此獎劵便有獎品之希望矣茲將獎品作七等分贈開列如左 計開

頭獎一名得值洋三十元之物　二獎一名得值洋二十元之物
三獎一名得值洋十五元之物　四獎一名得值洋 十 元之物
五獎一名得值洋 五 元之物　六獎十名各得值洋二元之物
七獎廿名[illegible]洋一元之物

以上各獎[illegible]者向各[illegible]鋪採購何物其價値須按其所得之獎數相等本公司自當咨照該商鋪發給

諸君若向經售處購買棕欖香皂務要索取獎劵並欲經售處加蓋圖章方爲有效其劵須小心收藏並[illegible]得獎號碼本公司准於開獎後將所得號碼宣布於各報[illegible]棕欖香皂經售處以昭信實此棕欖香皂每日供應二[illegible]家之用其所含棕樹橄欖二油之質有益於皮膚與他種香皂所可比擬倘每日用此奇妙之棕欖香皂盥沐洗濯必能使皮膚光潤容顏美麗蓋棕欖香皂之所最可貴者即能消除他種低廉之皂所致之斑點也此棕欖香皂爲天然之綠色清香可愛其泡沫稠濃白如奶油洵爲香皂中無上之佳品也

棕欖香皂各處藥房商鋪均有經售倘　貴處無從購買可備郵票三角直寄上海圓明園路愼昌洋行三層樓藥料間或各埠愼昌分行購之即當將棕欖香皂一塊並奬劵一紙裝郵局寄奉不誤中國各埠欲經售棕欖香皂者請與上海圓明園路總經理愼昌洋行三層樓藥料間接洽可也

外埠經售處　杭州　華英大藥房　五洲大藥房　中美大藥房　中西大藥房　中法大藥房　中英大藥房

[redacted]

杭州分經理中法大藥房

胡君卿君

# 謹告仿冒哺乳瓶

[illegible]

[illegible]百利哺乳瓶之圖

[illegible]本行之哺乳瓶名[illegible]字風行數十年來有口皆碑其優美無俟贅言邇者無恥之輩相仿造致魚目混珠本行有鑒於斯爰特悉心改良式樣茲特將新式哺乳瓶繪圖登報俾賜顧諸君免爲所惑所有本行品物其包裹皆有犁耙商標爲記賜顧　士商各界幸留意焉

上海廣東路四十號愛蘭漢百利有限公司啓

[illegible]

[illegible]氏總發行所照錄分設杭州太平坊陳列所內左邊天字第一號上海瓣香分廬只此一家杭垣別無分出藥之眞僞攸關生命采藥諸君務希認明瓣香廬牌號庶不致誤◎本廬另設北京觀音寺街青雲閣樓下南京下關大馬路◎天津東北城角◎無錫江陰巷內◎長沙[illegible]

[illegible]每二瓶二元八角◎若外痔脫肛痔漏生管另製惡痔去管膏◎料每盒一元雙料每盒二元[illegible]

[illegible]未及遍知特此佈聞

杭垣[illegible]中英大藥房[illegible]

功效　價目

金丹爲新發明良約純用我國天產藥材多方研究製成此丹經各大名家證明爲有特別功用謹詳述於左

痛腹瀉　中寒中暑　頭痛頭昏　氣悶腹脹
惡心嘔吐　精神疲倦　水土不服　暈船暈車
痧氣　酒醉食滯　口臭口濁　避瘴疫
大包大洋弍角　中包大洋壹角　大中包大洋一角　小包大洋五[illegible]
批發從廉　外埠函購原班回件

浙江病院長醫學士蔣士鴻先生
浙江陸軍行署軍醫課長醫學士蔣可宗先生
浙江陸軍衛戍病院長醫學士厲家福先生
浙江陸軍衛生材料廠長藥學士李純其先生
浙江醫藥專門學校教授藥學士華鴻先生鑑定

# 佳品歡迎

健身葡萄酒　三星白蘭地　補腎舍利酒　各種時啤酒　批發格外從廉

經理處杭省清河坊中英大藥房

# 甬火車開行時刻表

自甯波至曹娥各站開車時刻

| 甯波 | 莊橋 | 洪塘 | 慈谿 | 葉家 | 丈亭 | 蜀山 | 餘姚 | 馬渚 | 五夫 | 驛亭 | 百官 | 曹娥 |
|---|---|---|---|---|---|---|---|---|---|---|---|---|
| 上午八點正 | 八點十四分 | 八點二十四分 | 八點三十七分 | 八點四十九分 | 九點○一分 | 九點十一分 | 九點三十三分 | 九點五十四分 | 十點○六分 | 十點十七分 | 十點三十五分 | 上午十點四十分到 |
| 下午一點二十分 | 二點三十六分 | 二點四十六分 | 二點五十九分 | 三點十四分 | 三點二十六分 | 三點二十八分 | 四點○一分 | 四點二十分 | 四點三十三分 | 四點四十四分 | 五點○五分 | 下午五點十分到 |

自曹娥至甯波各站開車時刻

| 曹娥 | 百官 | 驛亭 | 五夫 | 馬渚 | 餘姚 | 蜀山 | 丈亭 | 葉家 | 慈谿 | 洪塘 | 莊橋 | 甯波 |
|---|---|---|---|---|---|---|---|---|---|---|---|---|
| 上午八點十五分 | 八點三十六分 | 八點四十八分 | 八點五十四分 | 九點○六分 | 九點三十四分 | 九點四十六分 | 九點五十六分 | 十點○六分 | 十點二十分 | 十點三十分 | 十點三十九分 | 上午十點五十分到 |
| 下午十二點十分 | 十二點三十分 | 十二點四十八分 | 十二點五十四分 | 一點正 | 一點二十七分 | 一點四十一分 | 一點五十二分 | 二點○三分 | 二點十六分 | 二點二十七分 | 二點三十七分 | 下午二點五十分到 |

自拱宸至閘口各站開車時刻

| 拱宸 | 艮山 | 杭州 | 南星 | 閘口 |
|---|---|---|---|---|
| [illegible] | [illegible] | [illegible] | [illegible] | [illegible] |

自閘口至拱宸各站開車時刻

| 閘口 | 南星 | 杭州 | 艮山 | 拱宸 |
|---|---|---|---|---|
| [illegible] | [illegible] | [illegible] | [illegible] | [illegible] |

# 杭滬火車開行時刻表

自閘口至滬

| 閘口 | 南星 | 杭州 | 艮山 | 長安 | 硤石 | 嘉興 | 嘉善 | 松江 | 龍華 | 上海南站 | 上海北站 |
|---|---|---|---|---|---|---|---|---|---|---|---|
| [illegible] | [illegible] | [illegible] | [illegible] | [illegible] | [illegible] | [illegible] | [illegible] | [illegible] | [illegible] | [illegible] | [illegible] |

自滬至閘口

| 上海北站 | 上海南站 | 龍華 | 松江 | 嘉善 | 嘉興 | 硤石 | 長安 | 艮山 | 杭州 | 南星 | 閘口 |
|---|---|---|---|---|---|---|---|---|---|---|---|
| [illegible] | [illegible] | [illegible] | [illegible] | [illegible] | [illegible] | [illegible] | [illegible] | [illegible] | [illegible] | [illegible] | [illegible] |

接新聞

於不健康者施以治療法其倘無不健康之狀況發生者則施以防遏之法即於診斷之後凡操娼妓營業者每人令其置備注射器（俗家謂之滌瘍器）一具並告以自行使用之法每月每星期令其購買消毒藥水若干以爲注射之用如此所以杜傳染即所以保健康云　倘

## ◉中行鈔票並未添印

杭州中國銀行奉財政部通告云報載中國銀行添印鈔票以備特別用途一節查中國銀行兌換券向例於京行及分行向總管理處請求發行之時始將所存空白票送交印刷局蓋印地名簽字以明慎重近日該行送交印刷局蓋印之券即係應京行之請求專供營業上之用爲數無多此外並無添印鈔票及供特別用途之事業經本部派員檢查明晰恐有誤會特此通告　尺

## ◉組織晦鳴社之確聞

茲有張烈鄭大同等發起組織晦鳴社訂定社約如下第一條本社定名爲晦鳴社　第二條本社以振起國學爲宗旨　第三條凡愛敦品勵學勿論男女得社員二人以上之介紹均得爲本社社員　第四條本社社員須納入社費一元常年費二元入社後由社發給證書　第五條本社社員每月以關於詩文各著作隨時寄交本社　第六條本社社員如有不遵本社社約汙壞本社名譽經社友三分二之反對者即行宣告除名　第七條本社不設社長幹事等名目惟編輯事務由書記員担任發行事務及出入款項由會計員担任　第八條本社設書記員二人會計員一人由社員於常年大會時公舉之　第九條本社職員任期一年連舉者得連任之　第十條本社收支各款及進行社務每年於大會時由職員報告之　第十一條本社每月出社刊一册定名曰晦鳴社叢刊　第十二條本社叢刊分內外二集內載本社社員著作外集載前人遺著近人名著　第十三條本社每年刊印社員題名錄以便互相通訊　第十四條本社每年於暑假期間開常年大會地點日期臨時登報通告　第十五條本社經費除有的款倘社內外諸君有特別捐助贊襄盛舉者本社特爲列名叢刊以副雅意　第十六條本社通訊處暫設（未定）　第十七條本社社約如有應行修改之處各地社員得於常會時提出修正之　易

## ◉交涉公署添委繙譯

特派交涉員林鵾翔君昨委安守貞爲本署繙譯業已給發委狀飭令到差矣　天

## ◉徐思晉君委充科員

浙省自脫離中央關係後德僑事務所應辦事務仍照常進行頃悉軍民兩長以事務所人員均係現任職官兼充誠恐有顧此失彼之虞特於前日委任前次咨調來浙之江北營長現任警備司令部副官徐思晉爲該所科員並令于星期一（三伍日）常川駐所辦事除已令行林兼所長遵照外幷飭知徐副官知照矣　屏

## ◉馮副總統派員來杭

頃聞馮副總統特派參謀李顯謨來杭與督軍磋商要公現楊督軍已派員招待矣　調

## ◉旅長與廳長之行蹤

陸軍第四旅旅長潘國綱因餘姚牟山湖建築營房事宜特於昨日乘輪前往監視一切又政務廳長沈爾昌因太夫人靈櫬行將來杭昨已乘車赴滬迎迓矣　站

## ◉兩廳變更辦公時間

高等審檢兩廳經陶二廳長[illegible]炎熱原定辦公期間亟應變更爰特[illegible]日起上午八時起至十一時止下午二時起至五時止爲辦公時間昨已通告各科即日實行矣　陽

## ◉陳廣澧君暫緩到省

普通文官考試分發浙江省任用之陳廣豐現因親老需人侍養特呈請內務部准予暫緩到省業已由部據情咨行齊省長查照矣　尚

## ◉組織高等學校同學會

浙江高等學校爲吾浙八才之淵藪合求是書院大學堂計之前後不下一千餘人自停辦以後師友雲散魚雁久疏現王君庶三孫君叔充莫君存之朱君贊清金君篴仙等擬組織一永久機關定名爲浙江求是書院及高等學校同學會業於本月十日假座法學協會開籌備會一次議決章程數條幷以該會另籌備事務所開自即日起函電省內外各同學準於本月二十四日上午九時在該所內開成立大會會中備有午餐以便盡一日之長從容討論並設有影戲彈詞以助餘興想屆時聯翩偕作必有一番熱鬧也　華

## ◉農校舉行畢業考試

浙江省立甲種農業學校林科四年級學生現已修業期滿由該校長周又山君定於本月十一日起舉行畢業試驗並聞該班畢業人數共計十七名云　時

## ◉修正裝械器具保存規則

全省警務處夏處長以前訂之警隊裝械器具保存規則殊多苛刻茲特將第一條修正如下（一）洋號（十年）行軍鍋（十年）飯盒（十年）水壺（十年）背囊（六年）皮背囊（六年）皮腰帶（十年）皮彈盒（十年）皮腰帶（二年）布單衣褲帽（二年）昨已呈報省齊省長核示矣　知

## ◉鎭守使署添委人員

楊督軍據嘉湖鎭守使王桂林呈稱現在本省與中央脫離關係嘉湖兩屬綰轂滬杭濱臨巨澤防務極爲吃緊職負有指揮之責事務較爲繁重輔助調遣在在需人非酌添人員不足以資辦理[illegible]宗琳張毓鐘二員辦事勤能[illegible]使前任憲兵司令官額外資附戴聿乾一員[illegible]擬請將該三員調入職署任內知之有裨服務其薪餉仍由憲兵營領給等情除指令照准外並令仰憲兵[illegible]包煥庚轉飭各該員知照矣　站

## ◉貧民工廠添設草工科

齊省長昨日訓令貧民工廠廠長云案查該廠六年度預算業經省議會議決咨由本公署分別登載浙江公報公布在案茲查該廠自六年度開始即應查照預算添辦草工一料所有關於該科應用原料器具先據前調查草帽辦委員牟詠庚呈繳來署計有麥草五包剖草刀九百十六柄合行檢齊發交該廠長以便應用至藝師一項查有該前委帶同赴粵學成工徒堪以查明擇尤延雇其原設紙工料暨咨送杭縣貧兒院肄業各徒各預算案內既無規定仰即於五年度終分別裁撤調回具報查考云　且

## ◉統捐局額外需索

財政廳長現據商人楊茂林陳寶生楊上林顧順南等一百餘人呈稱商等向在長興開設石灰窯運銷江浙由霅水橋報捐每担二百斤捐錢二十七文現今每担一百斤亦捐二十七文上年又加一成及附加稅水警捐前裝六萬斤祇有正捐不過兩元八角今須七元以外已難負担詎該局現更額外需索不依窯票担數爲標準甚至多捐四五成且於經過各局勒繳驗費一元或七八角商人苦於苛勒實不聊生懇請鈞長從嚴查究以蘇商困云　育

## ◉滬杭路局近聞彙誌

滬杭鐵路艮山站改築岔道工程已將完竣等情已迭誌各報茲朱分段副工程師以此項工程既已完竣亟應親自察勘以昭慎重爰於昨日（十一）乘坐早車親蒞艮站察勘一週以便呈報上峯云

滬杭鐵路駐杭關巡官昨日出有告示云爲出示事案准本路杭段工程麥老尼函開本路站線舊木鐵料時被人竊取盜賣亟應查拏究辦以肅路政（中略）請煩貴局查照辦理等因准此除函請官廳一體出示懸賞並飭探認眞查緝外爲此出示仰諸色人等知悉毋違切切　夢

滬杭甬鐵路沈副總管于前日呈准局長將艮山站長吳霖球調任新橋站長遺缺派楓涇站長楊佩玉接充遞遺之缺則以新橋站長王鳳文調充昨已通告各該站知照矣　夢

## ◉湯蟄仙自輓之聯語

故紳湯蟄仙先生於未故前一月放棹西湖無意中得（以事父未能也）（今而後知免夫）兩語歸寓錄出即命其子拙存俟故後懸諸靈右現已遵遺意照辦矣　站

## （二）各縣新聞

### ◎杭縣◎

### △獄署經費由縣撥給

第一監獄署每月經費規定洋三千九百八十八元向由省庫支給現在省庫儲款無多加以向銀行挪移款項已達萬元以外且近日各徵收機關解款寥寥故五月份獄署經費尚未發給現由高檢廳陶廳長一再商請省長暫向杭縣公署商借已奉照准並轉令財政廳飭縣知照矣　眞

### △派員致祭沈太夫人

省長公署全體職員因政務廳沈廳長太夫人靈櫬於十二日運回杭州安葬特定於是日在拱埠路祭等情業誌本報茲悉錢塘王道尹昨又派總務科員鄭慶詩內務科員胡得良屆期代表前往致祭一面已函知省署總務科查照矣　調

### △參觀團返杭之消息

杭縣教育主任唐小瀾視學將天牧勸學所長范耀雯勸學員王綸基教育會朱汲民於日前赴無錫通州等處參觀學校一節已誌各報茲聞唐蔣范王朱五君已在該地參觀告竣於昨日（十號）返杭幷聞此次參觀各校以南通爲最優云　蝴

### △省會警察廳之訓令

省會警察廳夏廳長日昨通令各區警佐云案查陰歷五月十四日俗稱朱天君誕每有無知男女在廟宿山有關風化攸關前經令行禁止在案現在戒嚴期間誠恐是日循照俗例仍有晚間演唱楚曲喧卷等情男女混雜良莠不齊最足妨礙治安爲此令仰各該管警佐轉諭各警察將上項情事先行禁阻以肅風紀而保治安仰即遵辦　眞

### △張鳴歧君建築別墅

西湖鳳廬係前廣東巡使張鳴歧君之別墅在西湖法相寺旁計地五畝昨已開工建築矣　育

### △講演所員分組演講

杭縣通俗教育講演所自成立後每逢星期由講員分組前往各處宣講頗爲各界所贊許茲悉前日（十日）該所講員又往錢塘門外昭慶寺及衆安橋河下岳廟等處講演題爲桐鄉貧民習藝所製造烟捲之成績並勸學立志等講演時幷佐以儀器聽者甚爲踴躍聞城內二區五分駐所季警佐及昭慶寺警棚均派警蒞場維持秩序云　凡

### △開設織蓆公司續聞

前有甬商施兪諸君集資開辦織蓆公司呈請省長咨部註册准予專利十年等情已誌本報茲悉該公司以浙省因政治問題與中央脫離關係部文遲未到杭現又呈請省長准予先行開辦一面派人赴甬購辦草鞭以便剋日開工云　眞

### △勸告居民依限遷讓

省城梅東高橋大營現須拓展地基爲建造營房之用所有附近住屋曾由杭縣公署派員編列號碼現已送交警察廳轉令該區巡警勸告居民限一個月內遷讓以便興工惟杭縣當時調查係依調查之先後挨戶塡列號碼並非照門牌塡注致各居戶多否認此事現已將辦理困難情形報告警廳核奪矣　站

### △師部操場暫准通行

陸軍第一師司令部操場向不准行人往來日前由附近蠶絲行等具呈師長略謂近日新絲上市鄉民爭先求售經過鈞師操場必須繞道而行僉謂本[illegible]職敢呈請師長恩准暫行變通俾免紆曲遍回之苦云云現已蒙該師師長批准規定上午六時起下午七時止暫准交通以便鄉民云　眞

### △浙西鹽商由滬來杭

浙西鹽商周慶雲君（字湘舲）因有要事於日昨由滬乘車來杭現寓林司後天章絲綢廠（此廠爲周君所設）勾留數日即須返滬云　學

### △橫河橋火警之餘聞

橫河橋水菓店主楊繼昌前因縱火嫌疑由警廳偵緝隊解送地方廳訊辦一節已誌各報茲聞地方廳已派警調查屬實並無縱火行爲即於昨日開庭研訊宣告判決當命罰洋二元具保開釋云　蝴

### △朱受田死後之餘聞

內河水警廳收發朱受田因妹婿施姓案嫌其粧奩不豐一時氣忿自用剪刀刺傷喉際醫治無效在寓斃命報請檢驗各情已迭誌本報茲悉檢官於場後正欲檢驗當由朱之胞弟其煥臨時說求免驗該檢察官即准如所請諭令備具切結妥爲收殮並聞朱某死後其妻兒老小追原禍始痛恨[illegible]異常即全體同赴東都司衙施家大興問罪之師如何解決俟再探誌　陽

### △僞造契據盜賣田地

杭縣塘棲五都鎭有郭儒爵者素不法武斷一鄉去歲臘月又僞造文書契據將魯牛山之田賣與就地土豪馬鳳祥管業人皆不知田主魯牛山仍在該田耕種前月忽有馬姓多人前往阻止聲稱此田係郭儒爵出賣與我何得來此作工云云魯牛山聞而駭甚當向郭儒爵理論一味恃強恫嚇魯某無奈昨（十一號）特向杭地檢廳提起控訴經任檢察官臨時訊問已飭警前往拘提矣　調

### △鄉民毆斃警長駭聞

杭縣上四鄉陳家花園地方有陳阿棠者前晚在家聚賭被該管警所當場獲住阿棠以賭具係向陳錦榮家借來要求發還長警即帶阿棠至錦榮家錦榮以拿賭連累大爲憤憤一時聚集鄉民數百人竟持鐵鐽（掘物所用）向二等警長劈頭一下血流不止登時斃命幷傷該管警佐報告警廳一面並請杭地檢廳派員蒞驗其詳細情形俟再探明續誌　靜

### ◎嘉興◎

### △槜李城之見見聞聞

科目　內科外科眼科耳鼻咽喉科皮花柳科產科[illegible]

啓者敝處于五月十九號被鄰居失愼殃及敝館幸託莫靜[illegible]君經手向杭州柳翠井巷五號鹽商公司內永[illegible]

接 新 聞

（一）請給旅費 嘉興學校參觀團陳久香等五人於日前至通州等處參觀學校，曾已誌本報，茲悉各參觀員往來旅費所需約計百元之數，除由縣教育會津貼洋五十元外，尚有不敷款項，經該會開明參觀員姓名人數呈請縣知事每人補助洋十元以免賠累云 思

（二）更換司事 嘉興縣公署嘉字徵收司事姚寅卿近因年老多病，業經呈請辭職，茲悉張知事以本年地丁開徵伊始，司事一缺關係亦甚重要，特另派錢某孫某二人接充，昨已到署辦事矣 思

（三）添造校舍 嘉興女子師範學校開辦以來成績昭著，以故就學者日多一日，原有校舍不敷應用，如附屬高等班教室下屆收改歸師範科為宿舍，該班教室必須另行建築，故該校長方景昭女士特據情呈請縣署撥給款項添築校舍，想必能俯如所請也 敏

（肆）監學患病 嘉興西門內浙江第二中學校監學周國香君，自就職後熱心任事，學生翕服，乃因積勞之故，忽患採薪之憂，當延福音醫院醫生美人花君診視，據說非靜養不可，故周君已於昨日請假回西塘休養矣 敏

（五）演劇熱鬧 嘉興泥作一業，因欲增加工資，於昨日邀雇江湖名班新舞臺演劇一天，以資信守，適值積雨新晴，天氣和暖，一般有閒郎觀者爭先恐後，前往顧曲，後至者竟無立足之地云 敏

（六）捕鳥受傷 嘉興東門外北順濱地方有老樹幾株，高可數尋，羣鳥築巢其上，孵卵育雛，昨有該處附近王姓小兒弍人升入樹巔，攫取小鳥及鳥卵，攫畢而下，甫至中間，一兒偶不經心，跌於地上，僅擦傷胸間及背腹等處，雖不致有性命之憂，然亦險矣 思

◎吳興◎

△烏鎮警佐被控消息 烏鎮民婦錢氏日前因所立契約漏貼印花，經該管警佐施啟元查知，當將該氏拘案後，由其姪錢庚山往該署再三懇情，由巡長陳鳳祥出為說合，令錢出運動費洋十元，准可釋放，錢乃如數在該鎮與風閣茶店付給，果達目的，事後錢氏心不甘服，向該署責問是何款項，據稱已作罰金，該氏堅欲索取收據，致起衝突，反被辱罵而出，現該氏已向縣署呈控

◎鄞縣◎

△第三旅[illegible]逝世 駐甬陸軍第三旅[illegible]基[illegible]山投身軍界十有五年，本月[illegible]忽患喉症，百藥罔効，[illegible]於八日在[illegible]病故，年僅三十有九云 育

△鄞邑酒商之呼籲聲 鄞縣合邑酒商於日昨[illegible]杭州[illegible]公賣局[illegible]劍塵君，略謂當[illegible]波酒捐從未收現[illegible]捐，亦未收過現，奉命令獨增酒商担負，分局催收現款，商力不逮，呼籲無門，[illegible]迫函電陳請飭暫予照舊徵收，感戴局極云云，未識該局長能否俯如所請也 頭

◎象山◎

△禁止私運米穀出境 象山知事張雕霄君前日出有示諭云，查縣屬米穀自去年秋收較豐，暫准糶運以來，輸出不少，現距新登尚遠，境內存穀無多，而各倉新儲[illegible]有此數，且多係存款而不盡存穀，一旦青黃不接，難免缺食之虞，茲定於本月六日為始，一概停止出運，不再發給護照，除分行外，合行布告闔邑諸色人等一體知悉，自示之後，祇准本邑境內流通，如有私運出境等情，一經查獲，定予重懲不貸，各宜凜遵云

◎定海◎ 生

△包阿壽案發回覆審 定海縣前審檢所判決大沙莊青壟盜犯包阿壽一案，呈請高等審廳核示，茲經該廳發回覆審，其理由如下：查閱供判，據被告人包阿壽於上年七月十七日獲案後供稱，鄭阿位家搶案由紫薇巷阿珍喚我去搶，同時進內有三人，餘在外分得贓物，又在費長貴家搶過一次，亦分得贓物，是被告人承認搶劫者有二家，而據上年七月馬與莊民之稟訴，則稱所搶者共有四家，且於訴狀上敘明陰歷五月十三及二十一（夜永福庵被搶二次，六月初一夜嚴仲興費長貴（各被搶一次，六月初十夜則鄭阿位家搶一次，是該被告對於永福庵兩次被搶及嚴仲興之被當搶時，並不在內，原審並不查究明白，且查嚴仲興與費長貴住所同被搶之日同，何以被告只認搶劫費長貴家並不承認搶劫嚴仲興家，此種要點原審均置不問，殊屬疏忽，又查被告既犯兩個強盜罪，原判僅依刑律第二

◎紹興◎

[illegible]判章程第三條第二款為之決定云 [illegible]第四十六條所[illegible]

△督銷局長振振有詞 運鹽公所特加鹽價[illegible]孫秉華居長府[illegible]請鹽務署稽核[illegible]所[illegible]京鹽務署浙江[illegible]運使派[illegible]以督銷局[illegible]李某[illegible]辭，指令撤任，並[illegible]公所管事人邵蔭棠斥逐，一切[illegible]已令報公，李局長在任時對於擅加鹽價一節，早經三令五申嚴行禁阻，奈該公所視為具文，置之不顧，致為所累而遭撤任，[illegible]不代為扼腕，茲聞李局長以無辜被累，情實不甘，特於日前據情詳請運使詳細解釋，以明是非，究不知運署作何批復，也錄其呈文如下：呈為詳請解釋示遵事，本月三日奉鈞使令以紹屬[illegible]價先經前局長擅加二厘，不行揭報，該局長又自擅加二厘，不符呈請，殊屬背謬，[illegible]查明，倘無勾串情弊，姑從寬撤任等因，奉此，竊局長奉令督銷紹屬，守法維謹，一切執行罔敢背道而馳，忽以背謬[illegible]撤，實難甘服，[illegible]何足輕重，名譽最關緊要，慨自民國以來，吏治之壞，已達極點，祗知利便私圖，惟害及六理，所以賄賂之案屢見決出，實為民國之羞，局長有鑑於此，故到局伊始，即以清白自持，幸經數委調查，倘共見[illegible]，惟售鹽定價始終不能見恕，用特將所以定牌之由及不揭報之理略為陳之：查牌定鹽價格，遵鹽務署核准溫處督銷局簡章第六條辦理，該條[illegible]鹽店須在甲月下旬估計乙月購鹽洋數，並加月息，計算勻攤鹽斤，酌定賣價，稟由就地各場局主任官核定牌示，及至乙月售鹽，鹽店不得違背牌價等語，局長循是而定，何得謂背，前任既不違章，後任何必揭報，細繹條文，不但無請示之必要，且為場局特權，執是而行，似不為謬，且按市情及[illegible]各地鹽價皆[illegible]

△國民學校[illegible]

[illegible]核准有案，現已組織就緒，招收新生，暫定學額四十名，定於本月中旬正式開校 同

◎諸暨◎

△定期考試各校學生 諸暨陶知事日前通令各校校長云，本年九月四日據勸學所長何[illegible]呈稱，竊學問以競爭而愈進，競爭以比較而益烈，本邑高小學校計二十餘所，其三級學生約計四百餘名，均為各該校之[illegible]所長擬於六月十七十八兩日[illegible]中文學校教[illegible]歷史地理[illegible]給獎勵，呈請通令[illegible]名冊遝[illegible]等情前來，據此[illegible]還除由縣[illegible]分科考試之與該所長[illegible]所改革以除批示外，合行令仰該校長限於五月二十日以前將該校三年學生姓名列冊報送該所，以便備考，慎毋自誤云 白

◎遂安◎

△電催主任迅速來遂 新任遂安縣知事陳宗元委托杭友吳君聘定王慕蓮為財政主任，各情已誌前日本報，茲悉陳知事以前任應造交代草冊已准送到，亟應逐款稽造送覆，而財政主任勾留省垣尚未到署，昨特電致吳君轉催王主任迅速蒞遂，以免延誤

△誘[illegible]取財 [illegible]

△善士[illegible] 住居[illegible]

△[illegible]

△小孩迷路 昨日下午二時在延齡路地方見一男孩在路徘徊啼哭，形似迷路，即上前詢問，據云姓陳名阿毛，年七歲，住閘板橋，午後與鄰居小孩出遊玩，現同伴不知去向云云，陳警聞乃言，將該孩帶署報告歐陽署長出示招領，未幾遂由其父鳴山到署具結領回云 天

△竊賊就捕 竊賊施阿金日昨（十一日）早間在吉祥巷殷姓家將廳中陳設之花瓶及錫燭臺攜之而去，不料走出門外，即被在該姓家工作之胡義錢見，當將物件奪回，並將其送至四分署懲辦云 真

△男女被拘 昨夜有江干理髮匠張老三偕同姘婦杭王氏（諸暨人）往新市場仁和路停雲旅館住宿，後被二區檢查巡長朱卓榮查知，即將二人帶署暫行留置，尚未識歐陽署正如何判罰也 天

△警察捉賭 下城荳腐巷地方有陳和尚者，昨日邀集賭徒多人在內大叉麻雀，正在興高彩烈之際，適為崗警所知，回所報告，由孫巡長率同休息警往拿，當場拿住賭犯胡季發沈松林二名，連同陳和尚並賭具帶署，經季警佐訊問屬實，遂援照違警罰法判陳某罰洋二圓，胡某沈某各罰洋一圓，取保釋放云 天

△甌人失物 有溫州人汪鏡清者，曾在某機關辦事，昨日（十日）行經清和坊近大昌門首，有竊賊尾隨其後，將其身畔之皮篋一個竊去，計內有鈔票洋二十元，小洋十角，銅元五枚，當票二紙，當即報告崗警轉報該管警署查緝云 雙

△逼良為娼 火藥局弄有王傳中者，去年因

△詐欺取財 [illegible]

△來函 [illegible]

[illegible]節關之不勝詫異[illegible]為主庶於名表方無妨[illegible]里鄰入學雖非常事[illegible]默絶視受將詳情宣布於後以供衆覽而分皂白[illegible]略謂俞景泉陳梅村為來所恒代謀佃作之所事由[illegible]實然並未提及錢二字，然陳梅村與楊子芳素不相識，轉轉託人，始得成全其事，不料來四出招搖，略謂差使已成，手下可帶十餘人之權力，如有人欲謀職務地者，須以數十元[illegible]引薦，乃入其彀中，即以二十元為壽，事指交付後被陳梅村等聞知，以事屬不經，略近拐騙，恐滋事端，即向來聲明事不妥，確來以招搖在前，難乎為情，又恐被周告發，故與陳為無理之要求，至帶肚子一節，全屬子虛，事關名譽，損失用特代為聲明，並證明俞景泉陳梅村確為端正之士，希即日發入來函，以昭翔實，俾便恢復名譽，專此即請箸安 錢泰乙 吳贊卿 岑壽蓀 周國林 胡致民 褚達甫 畢春芳 鐘榮山 陳鶴啓

# 時評二

## 毋為外蒙之續 （理）

內蒙獨立之宣言與各省略異，其趣回憶辛亥而後外蒙獨立之往事，今日轉今當局對於內蒙雖有官慰之舉，以強鄰覬覦，民智鄙塞，又與外蒙壤地相接之內蒙，能否不為外蒙之續，今日殊難言之矣

不能不為內蒙危也